



一の沢水源池 (写真 尾崎 和男)

第 96 号

発行日 令和3年1月1日

町会数 214町会

世帯数 27,599世帯

町連事務所 岩見沢広域総合
福祉センター内

電話 24-6071
FAX 35-7235

町連ホームページ
<http://choren.jimdo.com/>

活動目標

1. 手をつなぎあえる地域づくり
活発なまちづくり活動
2. 心に安らぎのある地域づくり
健康で快適な生活と住みよい環境
3. 隣人愛に根ざした地域づくり
温もりのある在宅福祉の充実

◎この広報ちょうれんは、皆様から頂いた広告料をもとにして発行されております。

新年を迎えて

岩見沢市町会連合会
会長 千葉 修



新年あけましておめでとうございます。

町会・自治会の皆様におかれましては、希望に満ちた新春を穏やかに迎えのことに、心からお慶び申し上げます。

一昨年の12月に中国武漢市で発生した新型コロナウイルスは、日本でも1月16日に神奈川県在住の中国人男性の感染確認。1月24・25日に中国人観光客が感染、日本人最初は1月28日に9日間武漢市からの観光客を乗せたバス運転手が感染、2月3日には、クルーズ船（ダイヤモンド・プリンセス号）が横浜港に帰港し、多数の感染者の下船・支援物資等の対応が問題視されました。北海道では、さっぽろ雪まつりもあり感染が多く、知事は緊急事態宣言（1週間の休校・週末の外出自粛等）を発表しました。感染拡大防止の要請がされるなか、世界中が感染危機に直面し、東京オリンピック開催の延期等すべての行事が中止又は延期となり、通常生活状態が変貌いたしました。

町会連合会としても、総会を书面決議とするほか、ほとんどの行事を中止したところです。地域の方々は、長期間外出自粛等が続き、体調がよくないとの声

も聴くようになりました。そのような状況を踏まえ、町会連合会では感染防止策として、町会・自治会活動の手引き（コロナ感染症対策版）の発行や体温計（非接触型温度計）の購入支援を行いました。ぜひ活用いただき、活動を再開していければと思っております。

昨年10月30日に開催された町会長研修会（市長を囲んでの懇談会は中止）では、市防災対策室より「町会・自治会での防災対策」について講演をいただき、理解を深める良い機会となりました。また研修会席上で、町会連合会統一要望として3つの項目（道路・側溝整備、除排雪対策、コロナ禍における防災対策）についての要望書を、松野市長に直接手渡し、十分に検討いただくようお願いをいたしました。要望内容に対する市からの回答は、この広報ちょうれんに掲載しています。

今後とも行政と連携を図りながら、まちづくりを進めていくとともに、必要な要望はしっかりとつたえていきたいと考えています。住み良い地域づくりのために、会員皆様の抱える課題、実態等の把握に努め、近隣で支え合う地域づくり、町会・自治会活動の課題解決に向けて邁進してまいりますので、会員皆様の変わらぬ力添えをお願い申し上げます。

本年が皆様にとりまして、ご健康で素晴らしい年でありますようご祈念いたしまして、新年のご挨拶いたします。

特殊サギに注意しましょう

キャッシュカードは『渡さない』
暗証番号は『教えないで』詐欺ブロック

「自分は、だまされない」と考えず、不審な電話があれば、すぐに電話を切って警察へ相談を



～みんなでつくろう！安全で安心なまち！～
岩見沢地区防犯協会

反射材

自分をアピール
防ぐ事故

夜光反射材と明るい服装
を着用しましょう！



岩見沢市交通安全推進委員会

特殊詐欺撲滅！

本当に大丈夫！？

お金がらみのその電話



乗せられない！流されない！
お金もカードも渡さない！
不審電話は即通報！
岩見沢市防犯協会

いのちを守る住宅用火災警報器



- 10年を目安に取り換えましょう！
- 定期的に点検しましょう！

岩見沢市火防協会

年頭にあたって

岩見沢市長 松野 哲



新年、明けましておめでとうございます。

町会・自治会の皆様には、令和3年の輝かしい新年をお迎えのこととお慶びを申し上げます。

岩見沢市町会連合会では、地域の防犯・防災をはじめ、子どもから高齢者まで誰もが安心して暮らせるための一番身近な組織として、活発なコミュニティ活動に取り組まれているとともに、日頃より様々な場面で、岩見沢市政の推進にお力添えをいただいておりますことを心から感謝申し上げます。

昨年を振り返ると、新型コロナウイルス感染症の猛威に見舞われた1年、このことに尽きると思います。そして、その影響が今年も長く続くことを強く懸念をしています。

町会連合会をはじめ各地域におきましても、会議や行事等の開催ができず、大変なご苦勞をされたことと思います。そのような中でも、町会連合会では、昨年8月には、「新北海道スタイル」に基づいた新型コロナウイルス感染症対策版の町会・自治会の手引きを発行されました。さらに希望する町会・自治会に非接触型の体温計の購入支援を行い、コロナ禍においても地域コミュニティ活動が途切れることのないよう取り組みを

進められたことに対しまして、心から敬意を表します。

岩見沢市といたしましても、必要に応じてその都度、緊急経済対策を行うとともに、生活に困窮を来している方への支援や、医療提供体制の強化など市独自の支援策を、スピード感をもって取り組みました。今後も、感染拡大の防止策を講じつつ、市民の皆様の生命と健康、事業、雇用を守り抜くとともに、経済の回復と新しい日常生活における社会システムの構築に全力で取り組んでいきたいと考えています。

本年は、丑年（うしどし）ということで、「牛」は古くから食牛や乳牛、耕牛として、酪農や農業で人々を助けてくれる存在であり、重労働である農業を地道に手伝ってくれる様子から、丑年は「我慢（耐える）」や「発展の前振れ（芽が出る）」を表す年になると言われています。現在に当てはめると、新型コロナウイルスという災禍の試練に耐えながら、収束後を見据え、その芽を出すためのしっかりとした準備をする年になるのではないかと思います。

長引くコロナ禍においては、生活やワークスタイル、人と人とのつながりなど、社会の在り方が従来と全く違ったものになる可能性が指摘されており、こうした時代の流れに乗り遅れることなく、いち早く、先を見据えた取組みを進める1年にしたいと考えています。

結びになりますが、岩見沢市町会連合会の益々のご発展と皆様のご健勝、町会・自治会を中心とした活発な地域のコミュニティ活動がより一層進められますことにご期待を申し上げ、年頭のごあいさつといたします。

新年のご挨拶

岩見沢市議会議長 篠原 藤 男



新年明けましておめでとうございます。

皆様におかれましては、穏やかな新春をお迎えのこととお慶び申し上げます。

また、日頃から市議会に対しまして、ご支援、ご協力を賜り、厚くお礼申し上げますとともに、それぞれの町会・自治会において活発なコミュニティ活動に取り組んでおられることに対しまして、心から敬意を表します。

昨年は、私たちの日常生活に新型コロナウイルス感染症が大きな影響を与えた一年でありました。町会・自治会の皆様には、地域コミュニティの最も身近な拠りどころとして、日頃から様々な活動に取り組んでおられるところですが、昨年はその活動も大幅に制限せざるを得ず、対応に苦慮される場面が多々あったことと推察いたします。各地域の恒例行事についても開催を見合わせたり、あるいは開催方法を変更したりするなどの対応を迫られる中で、あらためて地域での日常の交流の大切さが実感された一年でもあったかと存じます。

昨年、市議会では、国に対して「新型コロナウィル

ス感染症対策に関する意見書」を提出し、市民の安全安心と安定した生活を確保するための対策を強く要望しました。また、感染拡大防止と、市民の安全安心を守るための各種対策を盛り込んだ補正予算等の議案について、審議を続けてまいりました。

感染拡大防止に十分な注意を払いつつ、いかにして地域の経済を再生していくべきか、そして市民生活を守っていくべきか。市議会といたしましては、今後も引き続き状況を見極めながら、市民の皆様が将来に明るい展望を描けるよう、関係機関と連携し、議論を重ねてまいります。

さて、今年は私ども第20期議員にとって、4年の任期の折り返し地点にあたります。任期前半の2年間では、議会改革に関する検討課題を洗い出し、各項目について調査・研究を進めてまいりました。今後も引き続き、開かれた議会、分かりやすい議会運営を念頭におき、議員一人ひとりが責務を十分に認識して、誰もが安心して暮らせるまちづくりを第一に、全力を傾注してまいります。

皆様には、これからの岩見沢のまちづくりに対しまして、引き続きご協力をお願いするとともに、今後ともご指導、ご鞭撻を賜りますようお願い申し上げます。

結びにあたりまして、本年が皆様にとって良き一年となりますよう、皆様のご健康とご多幸を心からご祈念申し上げ、新年のご挨拶といたします。



謹んで新年のお慶びを申し上げます

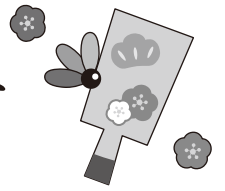

 社会福祉法人 岩見沢市社会福祉協議会 会長 村上 勝則 役員一同	岩見沢市農業委員会 会長 山谷 康雄 職務代理 佐々木利夫 外委員一同	岩見沢市選挙管理委員会	岩見沢教育委員会	岩見沢市議会	 岩見沢市
北海道土地改良区 理事長 尾田 則幸 専務理事 長井 眞一 総括監事 白倉 敏美	 いわみざわ商工会 会長 氏家 則之 副会長 佐藤 恭二 副会長 中村 良臣	岩見沢商工会議所 会頭 松浦 淳一 副会頭 木村 聡 副会頭 五十嵐 一朗 副会頭 南部 博明	北海道教育大学岩見沢校 キャンパス長 志手 典之	岩見沢市立総合病院 岩見沢市民健康センター 院長 小倉 滋明	北海道中央労災病院 院長 大塚 義紀 副院長 酒井 寛人 副院長 五十嵐 毅 副院長 伊藤 清高
栗沢ロータリークラブ 会長 小田 学 会長エレクト 氏家 則之 幹事 片山 義範	岩見沢東ロータリークラブ 会長 小倉 雅子 会長エレクト 西 任 副会長 長田 正文 幹事 伊澤 珠樹	岩見沢ロータリークラブ 会長 齋藤 聡 会長エレクト 小川 有積 副会長 西方 洋昭 幹事 神田 薫朋	峰延農民協議会 委員長 池上 昭彦 副委員長 森川 雅夫 書記長 今橋 健太郎 書記次長 村山 幸男	岩見沢市農民協議会 委員長 楠 幸一 副委員長 道下 一則 副委員長 小野田 一樹 書記長 松田 直樹 書記次長 中田 定彦 書記次長 橋詰 邦彦	 峰延農業協同組合 代表理事 森川 和徳 組合長 伊藤 俊春 専務理事 安達 進 常務理事 高田 豊 代表監事 高田 豊
岩見沢日中友好協会 会長 國分 正義 副会長 大原 良治 副会長 池下 博文 事務局長 笠原 健一	岩見沢メープルライオンズクラブ 会長 高瀬 優 幹事 星 秀陽 計 佐藤 章次	岩見沢はまなすライオンズクラブ 会長 津島 治光 幹事 中田 誠 計 佐藤 清和	岩見沢グリーンライオンズクラブ 会長 清水 法尚 幹事 安藤 勇人 計 道下 秀之	岩見沢中央ライオンズクラブ 会長 遠藤 恵一 幹事 新保 秀宜 計 井澤 圭一	岩見沢ライオンズクラブ 会長 鈴木 安行 幹事 安沢 義孝 計 氏家 雅志

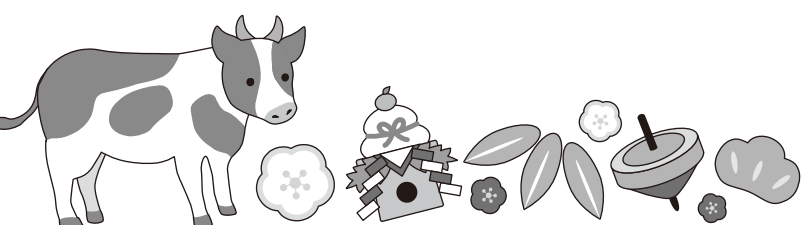

 JAいわみざわ 会長理事 村木 秀雄 代表理事 引頭 一宏 専務理事 田中 秀喜 常務理事 遠藤 浩一 常務理事 山本 潔 代表監事 伊藤 清樹 常勤監事 西村 利幸	協和不動産株式会社取締役社長 東 康浩 株式会社あづま商事代表取締役 東 丈泰 五条パーキングあづま 五西四 中央パーキングあづま 四東一
---	--

町連要望に対する市の回答

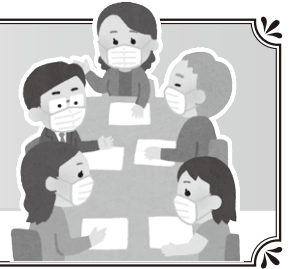

要望書の提出: 10月30日 市からの回答: 11月20日

1. 道路・側溝整備について

道路・側溝整備につきましては、道路計画に基づき、毎年計画的に整備を進められていますが、道路は市民にとって日常生活に直結する最も身近なものであります。また側溝・排水設備については、近年全国的にもゲリラ豪雨が多く発生しており、昨年8月に当市で発生した豪雨の際には、大規模な冠水が発生し、市民生活に大きな影響を与えたことを考えると、防災の観点からも全市的な重要課題であります。

つきましては、道路・側溝整備に係る財源を十分確保していただき、道路整備はもとより、集中豪雨等の災害に強い側溝・排水整備の推進を要望いたします。

【回答】担当課: 土木課

道路・側溝の整備につきましては、各地域からの要望が年々増えており、限られた財源の中では、全てのご要望にお応えできないのが現状です。

市内の生活道路整備路線は、通行量、家屋の連たん状況、道路の損傷具合、雨水排水の状態、地域的な均衡など、総合的な観点から選定し、計画的に順次整備を行ってまいります。

また、豪雨災害時には外水（河川）の影響が大きく、河川改修等の抜本的な対策には相応の時間を要することから、側溝・排水整備については、河川整備又は道路整備と合わせた緩和対策を含めて計画的に講じてまいりますので、ご理解頂きますようお願いいたします。

なお、交通に支障をきたすような緊急を要する損傷箇所が発生した場合は、応急的な補修等で速やかに対応いたします。

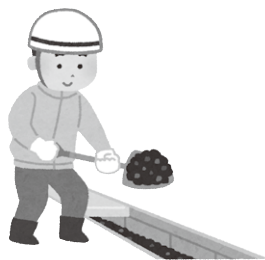

2. 除排雪対策について

岩見沢市民にとって冬期間の雪対策の充実、安全で安心な冬の暮らしを送るうえで、欠かすことのできない重要な課題であります。

町会・自治会では、自主排雪やボランティアによる地域除排雪活動支援事業に取り組み、市でも高齢者等に対する間口除雪等の支援や昨年度からは定期排雪助成の支援を開始するなど、弱者支援を中心とした除排雪対策を進めていただいています。

冬期間における市民生活の安全と安心を守るため、引き続き弱者支援対策をはじめ、通学路の安全な歩道幅の確保及び豪雪時の迅速な除排雪体制の整備について要望いたします。

【回答】担当課: 除排雪対策本部

雪対策は冬季間の市民生活の安全・安心の確保とともに、経済活動にとっても重要不可欠な施策です。

特に学校周辺の通学路につきましては、道路の幅員などを勘案した現行の歩道除雪路線、排雪計画路線において、そのときの気象状況に応じた安全確保を図ってまいります。

また、今年度から各町会・自治会に対し、市で把握している管理不全空き家の情報提供を行い、地域と市で連携を図りながら、落雪事故の防止など、冬期間の空き家対策に取り組むと考えています。

高齢者等世帯への支援につきましては、高齢者世帯等冬のくらし支援事業として、「雪下ろし助成」、「間口除雪助成」に加え、昨年度は「定期排雪助成」を創設し内容を拡充いたしました。

今年度も冬期間における市民生活の安全と安心を高めるため、総合的な除排雪対策に取り組んでまいります。

なお、町会・自治会単位で行われている地域除排雪活動、いわゆる福祉除雪についても、引き続きお願いすることとなりますので、ご理解とご協力をお願いいたします。

	厄年	生年	えと	御祈禱料	
かぞえ歳	女19歳	平成15年	未(ひつじ)	三千元	
	男25歳	平成9年	丑(うし)		
	女33歳	平成2年	午(うま)		
	大厄	前厄	平成元年	巳(み)	五千元
		本厄	昭和63年	辰(たつ)	
		後厄	昭和60年	丑(うし)	
	女37歳	昭和60年	丑(うし)		
	男42歳	前厄	昭和56年	酉(とり)	
		本厄	昭和55年	申(さる)	
後厄		昭和54年	未(ひつじ)		
男女61歳	還暦	昭和36年	丑(うし)		

1月15日(金)

午前9時〜午後3時終わり

どんど祭

※尚、密集を避ける為、厄年ご本人様のみでのご参拝をお願い致します。

新年厄祓のご案内

鎮守 岩見沢神社

本年は、新型コロナウイルス感染症防止の処置として、厄祓の日程は設けず、年明けより二月三日頃まで随時ご予約を承ります。

3. 防災対策について

一昨年前の胆振東部地震に伴う大規模停電を踏まえ、岩見沢市では拠点となる避難所に自家発電設備を整備し、その他の各避難所には発電機を配備するとともに、希望する町会・自治会にはポータブル発電機を貸与するなど、電源対策を進めていただきました。また、自主防災組織設立の要件を緩和していただき、防災補助金の利用しやすい環境を整えていただくなど、地域と協働で防災対策を進めていただいています。

しかし、現在、新型コロナウイルスの感染が拡大し、収束が見通せない状況が続いており、このような状況下で災害が発生した場合の対応を心配する声が多くあります。

そこで、コロナ禍において災害が発生した場合でも、市民が安心して支援を受けられるよう、必要な資機材等の備蓄や避難所の運営体制の整備など、十分な準備と対策を取られるよう要望いたします。

【回答】担当課：防災対策室

コロナ禍において災害が発生した場合に備えた感染症対策用の備蓄品といたしましては、マスクや消毒液、非接触型体温計、飛沫感染を防止するための間仕切りパネルなど必要な備蓄品の整備を進め、想定必要数量を確保しているところです。

避難所運営につきましても、4月に感染症対策対応マニュアルを作成し、受付時の検温や健康状態の聞き取り、避難スペースにおけるソーシャルディスタンスの確保、避難者への手指消毒とマスク着用の徹底、定期的な換気などを行うことにより、感染リスクの低減を図ることとしております。さらには、発熱や感染症が疑われる避難者については一般避難スペースと別のフロアに避難スペースを確保して対応を行うなど、具体的な対応を定め、避難所での感染拡大防止を図る運営体制や運営方法の見直しを行い、対応することとしております。

また、市民の皆様には、広報いわみざわ8月号で避難所に避難する際の感染症対策として、マスクや体温計、自分の手指消毒に使う消毒液の持参についてお願いをするとともに、親戚・知人宅への避難や車中避難などの分散避難について周知しております。

今後におきましても、状況の変化に応じ、必要な備蓄品の整備や運営体制の見直しなどを行うとともに、市民の皆様に必要な周知を図ってまいります。



町連からの お願い!

新年度の総会により町会・自治会の役員等に変更があった場合は、変更となった時点で必ず現況報告（構成世帯数・新役員名）をご報告いただきますようお願いいたします。

ご町内の皆様へ！最新プリントサービス提供中！！

コピーのみならず、ホチキス留めや小冊子作成までご対応できるようになりました!

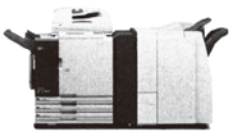

ORPHIS EX7250の料金表	
モノクロコピー	¥5円
カラーコピー	¥20円～
ホチキス留め	¥2円
2穴/4穴パンチ	¥1円
小冊子作成	¥3円

※印刷代にプラス料金になります。



快適なオフィス創造パートナー

株式会社 大和商会

詳しくはホームページをご覧ください。

オフィスの最新情報は… click
だいわのわだい 検索

本社 〒068-0006 岩見沢市6条東3丁目1-1 TEL:0126-22-3718

診察券

診療時間	月	火	水	木	金	土	日・祝日
9:00～13:00	●	●	●	●	●	●	休診日
(昼休み 13:00～15:00)							
15:00～20:00	●	●	●	●	●	◎	17:00



さいとう歯科クリニック

院長 齋藤 一成

〒068-0013 岩見沢市東町1条8丁目932-73
TEL(0126)35-1180

- お料理
- 仕出し
- 釜めし

(有)

はなおうぎ 花 扇



岩見沢駅内観光協会にて販売

・えび釜めし・ほたて釜めし・とり釜めし

岩見沢市美園 5条3丁目1-19
TEL(0126)25-9292 FAX(0126)23-6312



土木工事・舗装工事・農業土木工事・除排雪業務



株式会社 常北建設

代表取締役 千葉 修

岩見沢市東町2条3丁目93番地
Tel(0126)25-5545 Fax(0126)25-7025
Mail johoku@ray.ocn.ne.jp

町連 新型コロナへの対応

町連では、新型コロナ感染拡大の予防と町会・自治会活動の両立を図るための活動指針として、町会・自治会活動の手引き（新型コロナ対策版）を令和2年8月に発行しました。また、各地区協、町会・自治会での体温計の購入支援も行いました。例年の活動方法を変えたり、様々な工夫を凝らしながら、出来る限り活動をしていって欲しいと思います。

●手引き

道が提唱する「新北海道スタイル」を踏まえ、3密（密閉、密接、密集）を避けることや換気の徹底、マスクの着用などの感染予防策をまとめました。町会・自治会活動に沿った具体的な対策も記載しておりますので、参考にいただければと思います。



手引き表紙

具体的活動の注意点

活動	対 策	活動	対 策
総 会 各種会議 ・会合	<ul style="list-style-type: none"> 書面での会議を検討する 集まる場合は、最小限の人数で開催する オンラインでの会議を検討する 会場での会食は避け、弁当の持ち帰りを検討する 	会 費 の 集 金	<ul style="list-style-type: none"> 数か月分まとめるなど、集金回数を減らす 口座振込を検討する
	回 覧	<ul style="list-style-type: none"> 直接手渡しは避け、郵便受けに入れる 回収後は消毒する SNSなども検討する 	ラ ジ オ 体 操
			清掃・花壇整備
		夏まつり	<ul style="list-style-type: none"> 会場内に密集する飲食場所を設けない 受付表を設置し、可能な限り参加者の把握に努める

●体温計

- 92団体へ購入支援を行いました。(7地区協、85町会・自治会)
- 配布個数 103個



体温計



検温に活用ください

確かな技術で、豊かな実りを

開発工建株式会社

代表取締役社長 奈良 和康

●土木工事請負業 ●除雪車 製造販売業 ●農業土木機械 製造販売業

岩見沢市幌向北1条2丁目580番地
TEL (0126) (代) 26-2211
FAX (0126) (代) 26-3967

郷土の過去・
現在・未来を伝える

プレス空知

毎週水・土曜発行
月額1,800円

岩見沢市9条東1丁目
TEL (0126)22-3700

Iwamizawa hokkaido

岩見沢

一般社団法人 岩見沢市観光協会
会 長 仁 志 正 樹

〒068-0034
岩見沢市有明町南1番地1 岩見沢複合駅舎1階
TEL 0126-22-3470 / FAX 0126-35-6620
URL <https://www.iwamizawa-kankou.jp>

●建造物等の清掃・管理及び警備業務 ●各種料金収納業務 ●ジュータン等のクリーニング ●駐車場管理 ●交通誘導 ●公園清掃・管理 ●ホームセキュリティ

日盛ビル管理株式会社

代表取締役 横 田 智 彦

本 社：札幌市中央区南1条東2丁目(和興ビル) ☎代(011)221-3770
営 業 所：岩見沢市1条西8丁目 ☎代(0126)23-1712

It is vigorously about japan at electricity.

ご相談ください！
あらゆる電気・通信設備・消防設備の
設計、施工、保守点検等

千葉電気工事株式会社

代表取締役 千 葉 賢 司

岩見沢市東山10丁目6番3号 TEL(0126)24-4567 FAX(0126)23-9921
E-mail:chibaden@plala.to

町会長研修会

令和2年10月30日午後4時より、令和2年度町会長研修会（日赤岩見沢市地区日赤協賛委員研修会）が北海道グリーンランドホテルサンプラザで95名の参加をいただき、「町会・自治会の防災対策について」のテーマのもと開催しました。

今年度の町連の事業はコロナ禍で書面議決による総会の開催やパークゴルフ大会、女性の集いなどの中止、そして常任理事会が数回だけの開催となっている状況下です。

例年、同日開催の市長を囲んでの懇談会を中止して、研修会において松野市長にご臨席、ご挨拶いただいた、慎重なコロナ感染対策を施した上で行いました。

～このコロナ禍で災害が起きた場合どう避難？ 町会自治会の役割は？避難所は？～

岩見沢市総務部防災対策室 大江室長、藤田主事に災害対応ガイドラインなどの資料の詳細を講演いただきました。

災害時にはテレビ、ラジオや岩見沢市が発信するメールサービスなど、情報を正確に収集し、安全を確認しながら地域の被害状況を確認し、市に報告・連携することが重要で、日頃からの地域でのコミュニティ、防災活動に取り組んでいくことが「共助」につながり、円滑な災害対応を地域で行うことが出来ることでした。地域での取り組み、手段などを確認できる機会となりました。

総務部といたしましては、次年度以降も身近で喫緊のテーマを研修会で共有していきたいと考えます。



岩見沢銘菓
びっくりいも・いちご大福
カワダ菓子舗
岩見沢市美園3条2丁目2-12
TEL 0126-22-4167

～小さなお子様から大人の方まで～
ピアノ・リトミック教室
生徒募集
ピアノ・オルガン・コンピュータミュージック・パステル画
・リトミックは1歳半からご入会可能です・出張レッスン対応
◆お申し込み・お問合せ
高柳佳代子ピアノサロン メールはこちらです
〒068-0807 岩見沢市南町7条5丁目1-14
TEL 0126-25-7546
<http://k2.fc2.com/cgi-bin/hp.cgi/pianosalon/>

Office Total Cordinators
システム運用から、オフィスレイアウト、ネットワーク構成等
オフィスの様々な効率化の問題に担当スタッフがお力になります
株式会社 文明堂
〒068-0029 岩見沢市9条西1丁目1-3
TEL 0126-22-4333 FAX 0126-22-5370
URL <http://www.bunmeidoh.com/>

バー **えすかるぶ**
篠原 純子
JUNKO SHINOHARA
〒068-0023 岩見沢市3条西2丁目 大水ビル1F
TEL 0126-23-7884

研修会では冒頭に、町連感謝状と市長感謝状の贈呈が行われました。

まず初めに、長年にわたり町連役員及び町会長としてご尽力され、この度退任され方に対して、町連千葉会長より感謝状の贈呈を行い、次に、長年にわたり町会長としてご尽力され、この度退任された方、そして、10年間以上継続して在任されている町会長へ、松野市長より感謝状の贈呈を行いました。

引き続き、町連より市へ要望書の提出を行いました。

要望を3点にまとめ、市民や町会・自治会を取り巻く諸問題などの改善に向けて、令和3年度予算に組み入れることを求め千葉会長から松野市長に直接手渡しました。市からの回答は本誌P5・6に掲載しています。



町連表彰を受けられた方々
(左から、藤野様、安藤様)



市長表彰を受けられた方々
(左から、田村様、南様、姫田様、安藤様)

研修会を欠席された方々には、後日ご自宅まで感謝状をお届けいたしました。

町連感謝状表彰者名簿

■町会長及び町会連合会役員（3年以上）表彰 4名

町会・自治会名	氏名	期間	備考
美園第二町内会	藤野 善晴	4年間	町連役員3年
若松第2町内会	加藤 肇	12年間	町連役員3年
若松第3町内会	田中 裕克	7年間	町連役員3年
ひばり町内会	山本 四朗	4年間	町連役員4年

■町会長表彰 3名

町会・自治会名	氏名	期間	備考
かえで第三自治会	安藤 四郎	15年間	
清和連合町会	伊藤 雅子	9年間	
稔町会	坂野 俊一	4年間	

市長感謝状贈呈者名簿

■町会・自治会長退任者 5名

町会・自治会名	氏名	期間	備考
かえで第三自治会	安藤 四郎	15年間	退任
かえで第四自治会	新山 正樹	5年間	退任
清和連合町会	伊藤 雅子	9年間	退任
若松第2町内会	加藤 肇	12年間	退任
若松第3町内会	田中 裕克	7年間	退任

■町会・自治会長在職者 3名

町会・自治会名	氏名	期間	備考
春日町第1町会	姫田 克寛	10年間	現職
駒が台町会	南 隆志	10年間	現職
九条町会	田村 良幸	10年間	現職

岩見沢平安閣・北海道グリーンランドホテルサンプラザ指定店
公益社メモリアルホール指定店

ハカ岩見沢店



岩見沢市1条西2丁目7番地2
TEL.0126-23-1235(代)
☎0120-121072 FAX.0126-23-1531

(ヤナセ、フジイ、ヤマハ、ホンダの除雪機の)
購入・修理に関して御相談下さい。

機械工具・小型農業機械・暖房機器
電動工具・農業資材

空知農材株式会社

代表取締役 大岩 義行

岩見沢市西川町539 代表TEL22-0829
FAX0126-22-5407

企業の繁栄に願いを込めて!

山本辰勇税理士事務所

日本税法学会会員・租税訴訟学会会員

所長 山本辰勇

〒068-0027 岩見沢市7条西21丁目2番地6
TEL 0126(22)4975 FAX 0126(22)4976



NORTH FARM STOCK

株式会社白亜ダイシン

代表取締役 早坂 亮二

岩見沢市志文町292-4 TEL:0126-22-6540 FAX:0126-22-5009

【関連会社】株式会社早坂商事

代表取締役 早坂 真弓

www.northfarmstock.com

各部報告

環境衛生部の取り組み

後を絶たないマナー違反

環境衛生部長 吉田 享

岩見沢市で有料分別が開始され5年が経ちました。この間、大多数の市民がルールを守り健全なごみステーションが利用されています。しかし、一部の心無い人たちによる、ルール無視（無分別や不法投棄）が依然として後を絶ちません。こうした行為によりごみステーションは、常に悪臭が漂い、カラスによる生ごみの散乱など住民にとって大きな被害を受けている現状です。

やまと町内会では、自衛策として表通りの数か所のごみステーションに施錠し、町会員のみの利用としました。記載の2枚の写真を比較で分かるように施錠(会員使用)されたごみステーションは、清潔が保たれています。しかし、こうした管理には、「ごみ収集日」に施錠開閉しなければならぬという煩雑なリスクを伴います。

また、ごみステーションの管理でトラブルも起きて

います。ある町内会では、マナー違反者に注意したところ逆に恐喝を受け、身の危険を感じ、警察に救助を求める事案も起きています。

「投げ得」を許すことなく美しい街作りのため、有料分別制度が開始され5年がたった今、行政・議会・町会が新たな施策を考える時期にきているのではないかと



未施錠のごみステーション



施錠されたごみステーション

ごみの減量・分別徹底・再利用に取り組んでいます

ごみのよりよい始末を進める市民会議 代表委員

栗	北	北	北	上	若	若	志		北	中	中	南	東	東	日	日	新	新				日	利	鳩	宮	西	西	美	南	駒	緑	緑	春
沢	村	東	東	幌	松	松	文		北	盛	央	央	部	部	出	出	東	東	東	東	東	の	根	が	の	の	の	園	町	園	丘	丘	日
中	葛	白	宮	戸	野	小	春	及	來	伊	江	橋	齊	谷	長	穴	小	管	島	松	尾	三	吉	高	吉	加	高	高	岩	竹	高	坂	久
田	西	石	越	田	野	松	木	川	嶋	並	良	本	藤	本	井	田	澤	野	島	本	崎	上	田	木	田	賀	柳	橋	村	中	田	口	保
玉	一	昭	英	勝	広	博	芳	繁	敏	幸	か	君	友	里	徹	和	則	國	澄	す	和	征	義	稔	稔	俊	敏	哲	孝	泰	加	堅	宏
枝	仁	彦	治	己	子	昭	則	繁	夫	子	子	江	香	美	雄	枝	行	彦	江	み	男	男	夫	稔	稔	吉	光	三	義	則	代	一	男

ENEOS

大西商事株式会社

〒068-0008 本社/岩見沢市8条東12丁目14番地23
TEL22-3430 FAX25-7240

■東給油所 岩見沢市8条東12丁目14番地23 TEL(0126)24-6383番
■一条給油所 岩見沢市1条西9丁目5番地 TEL(0126)25-1611番

住まいのアドバイザー 新築・増改修・エクステリア工事
小さなものでもお気軽にお問い合わせください

特定建設業 **三光建設株式会社**

取締役会長 姫田 克寛
代表取締役社長 滝沢 耕四郎

〒068-0833 岩見沢市志文町263番地5
TEL(0126)22-1515 FAX(0126)24-3114
URL http://sankouk.co.jp
MAIL sankokk@ruby.ocn.ne.jp

飼い主のマナーと義務です!!

日頃、飼い犬の適正飼育に努めていることと思いますが、最近、首輪や鎖のつなぎ方が不十分なため飼い犬が脱走するケースが増えています。かみつき事故等の原因にもなりますので、日頃から首輪等の点検を行いましょ。生後91日以上の子犬には、生涯1回の登録、毎年1回の狂犬病予防注射の接種、鑑札と注射済票(プレート)の装着が義務付けられています。ペットの虐待や遺棄(捨てること)は犯罪です。虐待には、必要な世話を怠ったり、ケガや病気を治療せず放置したりする「ネグレクト」と呼ばれる行為も含まれます。



冬期間の油漏れに注意!!

例年、灯油ホームタンクから油が流出する事故が多発しています。発生原因として多いのは配管の劣化や接続部分の緩み、ストーブ等に接続しているゴムホースの劣化などです。油漏れの事故対応に要する費用は、全額原因者負担となり、数十万円から数百万円になる場合がありますので、十分に注意してください。また近年、故意による配管の切断や油の抜き取りなどの悪質行為が発生しています。事故を未然に防止するためには、日常点検や自主的な安全対策が重要です。

各部報告

福祉部の取り組み

福祉部は6月10日に第1回の福祉部会を開き総会において承認されたのを受け、取り組む内容を確認しました。

コロナ禍において中止せざるをえない事業（パークゴルフ大会）もありましたが、各種募金については多くの会員皆様の協力をいただきました。

安心連絡カードについては、新たに5,000枚を作成し、各町会・自治会への配付数は4,000枚を超え、多くのご活用をいただきました。安否確認、詐欺被害防止、民生委員児童委員との連携などに使用していただければと思います。

高齢化社会の中で「人と人との関わり合い」に重点を

置き、地域の福祉力を高めていくこと、また、次世代を担う子どもたちのため、今後も活動していきます。



各部報告

交通防犯部の取り組み

交通防犯部では、1.交通安全対策 2.地域防犯対策 3.地域防災対策の3つを基に事業計画が立てられており、今年度については、防災対策に重点を置き取り組むこととしておりました。

コロナ禍において防災士・防災マスターの講習が行われないなど、様々な行事が中止となり、一部取り組み活動もありましたが、9月30日(水)に開催された「交通安全市民の集い」には、会長や部員も含め参加いたしました。また、10月30日(金)に開催された町会長研修会（本誌8ページに掲載）では、町会・自治会での防災対策についての研修を行い地域での防災意識の醸成に努めました。

コロナ禍でも、いつ起こるか分からない災害や地域の安全・安心のため、今後も活動を行っていきます。



本田農機工業株式会社

代表取締役会長 本田 正一

代表取締役社長 本田 雅義

〒068-0121

本社工場 岩見沢市栗沢町北本町 74 番地

TEL (0126) 45-2211 FAX (0126) 45-2212

地球の息吹を知っている

玉田産業株式会社

代表取締役 玉田 尚久

Management System
ISO9001:2015
ISO14001:2015
ISO45001:2018

本社/岩見沢市4条西15丁目3番地 ☎(0126)25-3333

美唄支店/美唄市盤の沢本町 ☎ (0126)63-3431

江別センター/江別市角山262番地7 ☎ (011)391-5510

URL: <http://www.tamadakk.co.jp>

成人記念写真
証明写真
カラープリント
写真の事なら何でも!

株式会社四季彩 カメラの理光

岩見沢市2条西3丁目
ヤマモトビル1階・2階
TEL0126-22-7780

岩見沢 萩の山

市民スキー場
札幌圏のファミリースキー場へ



岩見沢市上志文町452番地
スキー場 ☎ 44-2322
FAX 44-2510

冠葬祭仕出し料理

仕出し屋 瀧よし

瀧よし会場あります

本店/岩見沢市7条西21丁目 ☎22-0335

栗山店/栗山町中央2丁目 ☎72-3211

美唄店/美唄市西3条南3丁目 ☎62-6786



南町親睦会



会長 山本 正夫

1. 町会の概要

南町親睦会は2条から6条までの西14丁目以西室蘭本線跡地緑地までの居住世帯を以って組織しています。昭和36年にいくつかの小さな町会が統合し、南町親睦会として発足し、昭和47年に最後の町会が加わり現在に至っております。発足時に会員の親睦と福祉に増進を図り、住みよい地域づくりを目的としました。特に会員相互の親睦を大切に、町会名を南町親睦会としました。近年、会員、特別会員合わせて300戸前後を推移しています。中央小学校、駒沢幼稚園と文教施設に恵まれております。

2. 町会の組織

町会の組織は会長、副会長5名を軸に、事務局長と7つの部長・副部长(総務、財政、公園管理、環境衛生、福祉厚生、安全推進、女性)14名、監事2名、班長24名で構成しています。その他、育成部、老人クラブが活動を行っております。民生委員児童委員2名、保健推進委員1名がおります。大きな行事は、それぞれ実行委員会(副会長を中心に担当役員数名)を作り、そこで企画、立案して、役員の協力を得て実施しています。

3. 町会の主な事業

町会事業は、新型コロナウイルスの感染を防ぎ、自粛要請のもと各種行事(夏のふれあい、敬老会、ひとり暮らしの高齢者等との食事会、ラジオ体操等)が中止となりました。地域の美化作業が主とな

り、全参加者がマスクをつけて取り組みました。いなほ公園・5条通りの花壇整備(5月末)、公園の草刈り(5月から10月)。老人クラブは屋外で「グランド玉ころがし」競技会(10月)を行いました。コロナが収束したときには、計画した事業を推進し会員相互の親睦を深めていきます。

4. 今後の課題と展望

高齢化が進む中、なかなか役員のなり手が少なく、役員が長期化しているのが実情です。大雨、地震等災害が多くなっている近年、災害時の対応を見直すこと、大和町の大型施設や西20丁目通りの開通により6条通りの交通量が増加し、交通事故の危険性が増えています。子どもたちや地域住民が安心・安全に暮らせる地域づくりを進めていきます。



老人クラブ「グランド玉ころがし」の様子



公園草刈りの様子

株式会社ウメダ

造園・土木事業部

岩見沢市中幌向町94番地

ウメダ造園

☎26-5333

ホビー事業部

岩見沢市中幌向町113

RCショップサーキット Do

☎26-6044

これまでずっと
これからもずっと
この街とともに

住宅ローン特別金利プラン好評受付中!

空知信用金庫

本店 TEL 22-1150
日の出支店 TEL 25-4555
幌向支店 TEL 26-2021

鉄北支店 TEL 24-6233
美園支店 TEL 24-6363
栗沢支店 TEL 45-2324

●税務相談●税務書類作成●会計業務●経営相談●経営、資金計画等のコンサルティング業務全般

会社の税務・個人の資産 私たちがサポートします

税理士
行政書士

木村直樹税務会計事務所

所長 木村直樹

〒068-0026 北海道岩見沢市6条西11丁目2-4 ☎(0126)22-3231(代) FAX 25-6311

医療法人社団 中村耳鼻咽喉科・呼吸器科

名誉院長 中村 興治
理事長・院長 中村 義敬
副院長 中村 佳成子

岩見沢市3条西5丁目
☎22-3321

町会紹介 日の出台東町会



会長 山田 郁夫

日の出台東町会は昭和44年に結成されて以来、令和2年で51周年を迎えました。この地域は、岩見沢市10万都市への布石「緑のベッドタウン」造りの一つとして造成され、昭和41年から42年にかけて分譲されました。日の出団地としては1200戸を予定し、ショッピングセンター・幼稚園・公園・風呂屋・郵便局・理美容院などが出来るとされていました。会員戸数43戸から始まり、快適な生活と住みよい環境づくりを目指して防犯灯やごみステーションの設置、資源回収の整備などの事業を行ってきました。只今の会員戸数は235戸を数えます。

町会の親睦事業も様々なことが賑やかに行われてきましたが、現在は敬老会や子供達の花火大会、クリスマス会に加えて野外パーティーと婦人部の見学会などが楽しまれています。

日の出中央公園の管理も行っています。町会員による春と秋の一斉清掃のほかに町会員有志で結成されたボランティア団体の「グリーンクラブ」が定期的に草刈りなどの清掃活動を行っています。また、冬季には自主排雪を実施しますが、高齢者宅の除雪支援を行っている方もおります。

他の町会と同様に高齢化が進んでおり、町会を離れて行かれる方々もおられますが、若い世代の家族も確実に増えています。子供達の明るい声が聞こえる中で、老人も若者も生き生きとしている明るい町会でありたいと願っています。



春の一斉清掃



野外パーティー



味処 小川

岩見沢市2条西5丁目
☎24-2887

〒068-0030 岩見沢市10条西3丁目1番地4

一般社団法人 岩見沢市医師会

会長 竹内 文英

TEL 0126-22-5347

<http://www.iwamizawa-ma.com/>

岩見沢市医師会 附属看護高等専修学校

校長 得地 史郎

TEL 0126-22-5453

葬儀・法要の総合斎場

・いいわみざわ

セレモニーホール

☎23-8181番へご連絡を

年中無休受付・24時間体制で対応いたしております。

〒068-0834 岩見沢市駒園1丁目1番地

<http://iwamizawatenrei.jp/>

21世紀の人と暮らしとエネルギー



プロパンガス・灯油・冷暖房工事
家電製品・燃焼器具
リフォーム工事・ガレージ物置設置

北燃商事株式会社

お客様の暮らしと安全を24時間お守りします。

本社/岩見沢市8条東1丁目3番地

電話 (0126) 23-3340

営業所/幌向・三笠・千歳・恵庭・北広島・札幌北・札幌・苫小牧・静内
旭川・北見・帯広・釧路・函館・稚内・小樽・青森・仙台・盛岡・八戸

株式会社 フラワーショップ 虹花

岩見沢市7条西7丁目25番 TEL 0126-23-5338
FAX 0126-24-2400

有限会社 命善社

岩見沢市7条西7丁目 TEL 0126-24-1461

やすらぎホール

岩見沢市北本町東7丁目 TEL 0126-25-8787

やすらぎ七条ホール

岩見沢市7条西20丁目 TEL 0126-22-7777

町会紹介 平和町内会



会長 金田 守

平和町内会の概要は、公式では、創立昭和25年1月1日となっており、古い資料が残っていないため詳細は不明ですが、昭和22年に、四十数戸が会費月5円/戸を集めている記録があり、これが町会の始まりと思われ、今現在に至っているようであります。

町会区域は、3条通りから6条通り、西5丁目から西9丁目間の市街地に位置し、駅前通り、4条西5丁目の市中心部を含む区域であり、朝夕は通学・通勤、昼間はスーパーや銀行、駅前商店街などで賑わっています。

町内には、多くの企業、スーパー、コンビニエンスストア、個人商店、医療機関（病院、医院、薬局等）や4つの金融関係のほか、北海土地改良区及び天使幼稚園などの多くの事業所と住宅地が混在しています。

又、最近では老人福祉施設も開設され、そのことだけが原因とは思いませんが、多くの高齢者を見かけるようになりました。

現在、町内世帯数約200世帯、町会加入世帯約120世帯あり、以前は住居兼用店舗も多く有りましたが、最近アパートが増え入居者など未加入世帯も多くなっており、加入者も減少し、町会運営にも支障をきたしている状況で、町会の大きな課題となっております。

町会行事は、1月末の新年総会に始まり、春には地域内の4条通りや駅前通りの花植え、終了後にはジンギスカンでの懇親会、年6回（2ヶ月に1回）の資源回収、親睦パークゴルフの実施や、秋には敬老会、11月末には子供達からお年寄りを交えて、ゲーム（ボーリングな

ど）や食事会など三世代交流会を行っています。

しかし、他の地域と同様に、独居高齢者世帯が増加するなど超高齢化社会を迎え、役員の成り手不足や固定化が顕著になり、行事のマンネリ化により、地域福祉活動や防災・交通安全運動、文化活動が厳しい状況になっております。

全ての会員が安全で楽しく暮らせる地域づくりを目指し、役員一同、会員皆様の協力をいただきながら、町会として今出来る事を着実に進めていきたいと考えています。



敬老会



資源回収

— 豊かな住まいづくり —

特定建設業・二級建築士事務所



山本建業株式会社

代表取締役会長 山本 豊
代表取締役社長 山本 智幸

岩見沢市北村赤川586番地68
TEL 0126-56-2452 FAX 0126-55-3910

岩見沢ガスは
環境にやさしい「天然ガス」です。



岩見沢ガス株式会社

代表取締役社長 梶川昭憲



ガ、スマート!

〒068-8688 岩見沢市2条西16丁目1番地
TEL (0126) 22-2158 FAX (0126) 25-6390
URL: <http://www.iwagas.co.jp/>

ご先祖の供養に真心をこめて



全国優良石材店の会加盟店

株式会社 溝口石材工業

本社 岩見沢市栗沢町北幸穂52-5 TEL45-4194

創業昭和2年

墓石・記念碑・石材加工・工事一式

株式会社 大久保石栈店

代表取締役 大久保 恒夫
取締役専務 田中 保裕

岩見沢市4条東3丁目5-5 ☎(0126) 22-3167
☎(0126) 23-1483 FAX25-1480

ダイヤル ☎0120-009-148

町会紹介 第二区会



会長 佐藤 恵三

第二区会は、昭和28年に結成されました。町会の区域は、1条西1丁目から東6丁目、2条西1丁目から東4丁目、3条西1丁目から東8丁目と広く、16組に分け、それぞれ3分区にまとめて、連絡体制を構築して、町内会活動に取り組んでいます。

結成当時は、1分区の1～3条西1丁目、東1丁目には老舗の個人商店が数多くありましたが、今は営業している店が数少なくなっています。また、2分区の東2丁目から3丁目には近年アパートが6棟も建ち、その多くが単身者向けのため、町内の活動に参加しない方が多くなっています。会員戸数は、かつては最大450戸もありましたが、現在は、加入戸数約200戸、未加入は220戸もあります。

町内会の組織として、6部で構成し、事業を推進しています。

総務では、総会の開催、保健推進委員と連携して、「お茶の間わくわくサロン」の開催、岩見沢小学校地域交流会への参加に取り組んでいます。

文化環境部では、パークゴルフ大会、親睦旅行、2条通りの花壇の環境整備、岩見沢小学校前の花壇は児童も参加して活動に取り組んでいます。

福祉厚生部では、敬老会の開催、日赤赤十字の募金等の活動、独居老人世帯への声かけと除排雪のみまわり等の活動に取り組んでいます。

交通防犯部では、交通安全運動の推進と交通安全旗の設置、街路灯の整備促進、岩見沢小学校児童の見守り活動、小学校の防災訓練への参加に取り組んでいます。

青少年部では、子ども会育成部委員会の開催、進級・入学祝の開催、ラジオ体操、お楽しみ会、子どもみこしの実施、子ども消防クラブ研修に取り組んでいます。

女性部では、資源回収の啓発と実施、研修見学旅行を実施しています。

今年度は、コロナ禍のために多くの事業を中止せざるを得ませんでした。パークゴルフ大会、敬老会、青少年部のお楽しみ会を実施することが出来ました。



花壇の環境整備



子どもみこし

FD
水道凍結・水道でお困りのことなら
リフォーム・増改築工事

あなたの街のべんり屋さん
(有)フレッシュ冷暖科学

取締役社長 **井上 厚明**
Inoue Hiroaki

〒068-0831
岩見沢市ふじ町1条2丁目2番8号
電話 0126-23-9481 FAX0126-25-1989
携帯 090-9080-2923

事務機・事務用品・オフィス家具
OA機器・OA用品

有限会社 真栄ビジネス

代表取締役
奥野 真

岩見沢市栄町2丁目5番4号
TEL: 0126-31-7077
FAX: 0126-31-7080

NOW! 住まい

一級建築士事務所
特定建設業

日東建設株式会社

岩見沢市駒園3丁目
☎(0126) 22-1898

60歳以上のあなたにお知らせ! **急募**

お仕事をしてくれる
会員大募集!!

あなたの力が
必要です。

職員がサポートします
まずはお気軽におていください!!

公益社団法人
岩見沢市シルバー人材センター

(0126) **24-4255**

岩見沢市5条西3丁目1番地1 8:45~17:30(土・日・祝日を除く)
<https://webc.sjc.ne.jp/iwamizawa>



まごころ伝わる
格別のおもてなし
故人を偲ぶ
ご法要

**北海道グリーンランド
ホテル サンプラザ**

0120-22-8686

岩見沢市4条東1丁目6番1号
<http://www.hotel-sunplaza.jp>

生きる力を、お仏壇から。
仏壇・仏具・神具のお求めは、《野村》へどうぞ。



仏壇・仏具(各宗寺院用仏具)宮・神具専門/梅花流法具販売指定店

株式会社 野村仏壇店

岩見沢店 岩見沢市2条西5丁目
Tel (0126) 22-1277

- 札幌店仏壇館
- 丸井今井・札幌
- 縁 野村仏壇ギャラリー
- 江別店

どんなゴミでもすぐ引取OKです!

- ◆鉄屑・アルミ・銅・古紙ほか
 - ◆ビニール・紙くず・混合ゴミ分別可
 - ◆産業廃棄物処理業(中間処理)
 - ◆一般・産業廃棄物収集運搬業
- 家庭ごみ、廃家電等も処分致します。

町内会資源回収OK (有)岩見沢古紙資源センター

本社/岩見沢市南町7条3丁目4-2 TEL&FAX(0126)25-0391
栗沢支店/栗沢町耕成79番1 TEL(0126)45-3334

LPガス・灯油・重油の販売、管工事、建築工事
技術と信頼のお店!

KURINEN くりねん

岩見沢市栗沢町本町83番地5

株式会社くりねん TEL0126-45-2358

代表取締役 氏家 則之

暗渠排水のパイオニア MURADOKEN

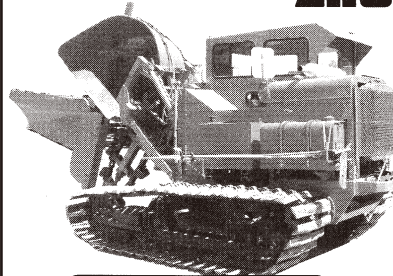

特定建設業
株式会社 村土建
暗渠排水・一般土木工事請負
代表取締役 仲田敏博

本社・工場
岩見沢市中幌向町202番地
☎(0126)26-2222(代)

フルオート・トレンチャー MT-3 HP-URL: http://www.muradoken.co.jp

ホームセンター フルイシ

LIXILリフォームネット
Panasonic HIT太陽光発電認定店

代表取締役社長 古石 聡 史

株式会社 古石商店

〒069-0371 岩見沢市幌向南1条1丁目37番地
TEL(0126)26-2226 FAX(0126)26-2228

創業48年 (株)岩見沢葬儀社 しらゆり斎場

しらゆり会会員募集中

いまなら入会金0円 積立金は要りません
直葬・家族葬・一般葬 低価格・明朗会計
事前相談・事前予約受付中

お問い合わせは 本社 電話22-9999

本 社 岩見沢市4条西10丁目
斎 場 岩見沢市4条西13丁目

総合建築資材

N 株式会社 二瓶商事

代表取締役社長 二瓶 正志

本 社 岩見沢市大和3条7丁目10
TEL(0126)25-6404 FAX(0126)25-6432

特定建設業 舗装・土木

hokuritu 株式会社 北 立

代表取締役 福田 幹 夫

■本 社 岩見沢市1条東15丁目2番地 TEL(0126)22-3837
■浦幌事業所 十勝郡浦幌町字大平39番地7 TEL(015)576-2244

人と大地のハーモニー

ISEKI

- トラクター
- 成形ポット田植機
- コンバイン
- 水田自走式防除式
- ティラレー
- 農業施設格納庫

株式会社 伊セキ北海道

代表取締役社長 土 屋 勝

岩見沢営業所 岩見沢市栗沢町最上2番地 ☎45-2115
所 長 宮 本 淳

岩見沢市夜間急病センター

〒068-0030 岩見沢市10条西3丁目1番地
TEL 0126-25-3000

診療科目: 内科・小児科
診療時間: 午後6時~午前0時まで
診 療 日: 年中無休
(但し、12月31日~1月3日の4日間は休診)

千岩見沢 志文郵便局

〒068-0844
岩見沢市志文本町4条4丁目1-27
TEL:0126-23-0946
FAX:0126-24-5662

郵便局長 岸田 雅孝

有限会社 杉山電設

一般電気工事 設計・施工

岩見沢市栄町1-7-15
TEL.23-3207
FAX.23-3436



大切な愛車のトータルサポート 株式会社 栗沢自動車



教職員共済指定整備工場
岩見沢市栗沢町北幸穂92番地6
TEL : 0126-45-2642
FAX : 0126-45-2690



- * 土木工事業
- * 建設機械レンタル
- * 一般貨物自動車運送事業
- * 産業廃棄物収集運搬業
- * 産業廃棄物処分業

【土木工事業・北海道知事許可】

株式会社 北豊商建

岩見沢市北村赤川586-54
☎55-3223 FAX55-3224

農地トータル プロデュース



相互 相互開発 株式会社

代表取締役 本多 宏 考

本社 〒068-0847 岩見沢市金子町448番地7
TEL (0126)26-2888

無料見学会・事前相談会 随時受付中

心 満たされるセレモニー..



お客様のご要望に沿った安心な料金設定、
多種多様なご要望にお応えできる 心癒す祭壇生花。
お客様の心に残るお葬儀を葬祭ディレクターが
お手伝いいたします。

少人数の密葬、家族葬のホールも完備
800名収容の大ホールは社葬にも対応致します
お気軽にご相談ください



岩見沢ベルコ会館

☎0126-22-4444 ☎0120-42-0404

〒068-0851 岩見沢市大和1条9丁目4-1 FAX 0126-32-0444



きよらか弔文サービスURL <http://www.kiyoraka.jp> 1通 550円



岩見沢通運株式会社

取締役社長 高橋 博 昭

本社 〒068-0024 岩見沢市4条西8丁目1番地 ヤマシチ4・8ビル 4階
TEL (0126)22-3434(代) FAX (0126)25-3487

営業部 〒068-0015 岩見沢市東町673番地	TEL(0126)22-3437
岩見沢営業部 〒068-0016 岩見沢市穂町393番地	TEL(0126)25-4013
道央統括支店 〒061-1461 恵庭市戸磯201番地25	TEL(0123)25-8380
札幌統括支店 〒003-0859 札幌市白石区川北2246-2 通運事業部	TEL(011)598-7500
路線事業部	TEL(011)598-6200
滝川営業所 〒073-0001 滝川市北滝の川735番地	TEL(0125)24-1317

昭和 SHOWA MATERIAL

あらゆる建設資材を通して
豊かな地域社会づくりに貢献する.....

昭和マテリアル株式会社

代表取締役 五十嵐 一 朗

本社	岩見沢市上幌向町542番地7	電話(0126)26-3636番
札幌営業所	札幌市白石区本通20丁目北2番45号	電話(011)862-1917番
苫小牧事業所	苫小牧市あけぼの町1丁目1番3号	電話(0144)55-4664番

株式会社 きたいし

岩見沢市大和3条9丁目14
TEL(0126)22-3366 FAX(0126)22-6402

北市硝子サッシ株式会社

岩見沢市大和3条9丁目14
TEL(0126)22-6533 FAX(0126)22-6402

介護・福祉・障害 総合ケアサポートセンター



〒068-0042
岩見沢市北2条西11丁目2番1号
TEL: 0126-31-6660
FAX: 0126-31-6661

- ☆清掃総合管理、警備保全業務
- ☆その他委託業務 ☆人材派遣業
- ★認知症生活介護

空知パブリックメンテナンス(株)

グループホーム まごころ
岩見沢市栗沢町最上293番地1
(電話 0126-45-4110 FAX 45-4700)
グループホーム ほほえみ
(岩見沢市8条西16丁目)

営業品目 / 肥料・農薬・ビニール類・
その他農業用資材・特定米穀

良食米栽培用 有機入化成・有機肥料・土壌改良剤

(有)浪田商事

代表取締役 坪山 雅和
岩見沢市志文町828番地2
TEL 23-8642
FAX 25-1961



株式会社 高橋工務店

代表取締役 工藤 豊

- 建設工事業 (屋根工事業・塗装工事業・防水工事業)
- 土木工事業 (とび・土工事業・鋼構造物工事業)

営業品目 ★各種建築屋根板金工事(内外装) ★建築塗装一式(内外装)
★各種防水工事 ★ウレタン塗膜防水工事
★グラウト工事(無収縮モルタル) ★土木・建築シーリング工事
★ポリウレタコーティング

本社 〒068-0004 岩見沢市4条東11丁目4番地2
電話(0126)22-4313番 FAX(0126)22-4321番



社会福祉法人岩見沢福祉会

地域福祉の拠点をめざし、介護・福祉で貢献いたします。

軽費老人ホーム ケアハウス岩見沢
特定施設入居者生活介護事業所
デイサービスセンター岩見沢
グループホーム プラタナス

理事長 嵐 幸雄
施設長 佐藤 敬一

岩見沢市北2条西12丁目 Tel 33-8900 Fax 33-8905
<http://www.iwafuku.jp/>



Get dead drunk with
good friends
tonight

Owner 柴田 薫

岩見沢市2条西1丁目
0126-25-2155
090-8636-1013



れんが通り
RENGA STREET

<http://nttbj.itp.ne.jp/0126252155/>
★フリードリンク 女性¥2,000-
男性¥2,500-

鋼構造物設計製作据付
農業用鋼構造物製品(鋼管・水門・他)



有限会社 ミナミ鉄構事務所

〒068-0823 岩見沢市日の出南4丁目1番8号
TEL 0126-25-9692 FAX 0126-25-9703

株式会社 オガタ

本店・ふれあいホール 岩見沢市志文町301-27
☎0126 (25) 0011

栗山店 ☎0123 (72) 2225
三笠店 ☎01267 (3) 1117

<https://www.shidashinoogata.com/>

御法要・御葬儀に **ふれあいホール**
ご葬儀の事前相談 随時受付中



書籍印刷・各団体会報・カタログ・チラシ
帳簿類・各種封筒・名刺・シール、その他
お気軽にご相談ください。

藤井印刷株式会社

岩見沢市7条西15丁目3番地
☎ (0126) 22-1729
FAX(0126) 22-1618

あけましておめでとございます。

参加無料
IwamizawaHeiankaku
Wedding Festa
ウエディング
フェスタ
要予約
うれしい
7つの体験

1 婚礼料理 試食
2 ドレス 試着
3 模擬 挙式
4 模擬 パーティ
5 打掛 試着
6 館内 クルーズ
7 当日特別 プラン 発表

令和3年2月11日(木・祝)
ご成人中振袖
展示会開催
ご予約 受付中
次回は
令和3年
5月9日(日)
開催!

年末・年始は!!
頑張ろうの
思いと共に
決起会
おつかれ様の
感謝を込めて
慰労会
6,000円
お一人様
全7品・飲み放題付き
2020年12月1日~2021年2月28日

だから
選ばれる
安心宣言!!

〈新型コロナウイルス感染拡大防止対策〉
平安閣からお客様へ16の約束

- 1.ソーシャルディスタンスを確保した会場レイアウト
- 2.宴会前後に会場内の消毒をしています
- 3.料理の個別対応をしています
- 4.宴会時間の短縮をしています
- 5.20分〜1時間、会場内の換気をお願いします
- 6.来場者へ食事以外のマスク着用をお願いします
- 7.会場毎の人数制限をしています
- 8.幹事様にはゲストの検温のご協力をお願いします
- 9.建物内の手が触れる部分の清掃と消毒
- 10.感染防止啓発ポスターの各所設置をしています
- 11.各フロア・お手洗いに消毒剤の設置をしています
- 12.料理提供前に食器類の消毒をしています
- 13.1ヶ月前スタンプのマスク・グローブ履きの義務付け
- 14.出勤時、スタッフの検温・体調の確認
- 15.料理提供毎のスタッフの手消毒をしています
- 16.マイク使用毎の消毒をしています

令和3年2月21日(日)開催! ①9:00 ②13:00 ③17:00
随時ご相談・ご予約受付中
岩見沢 平安閣 0120-20-1143

本年もよろしくお願ひいたします。

ISHIKAWA 住まいづくりをお手伝いします
有限会社 石川衛生工業
岩見沢市北村中央3番地305
☎(0126)56-2781
水道給排水工事・水洗工事・浄化槽工事・衛生設備設計施工
暖房設備工事・土木工事・ガレージ設備・住宅リフォーム
その他、住まいに関することなら何でも
お気軽にご相談ください

贈答品の専門店
シャディフタバ
TEL(0126)20-1128
FAX(0126)24-3748
岩見沢市緑が丘3丁目196-58



岩見沢脳神経外科
ぬくもりと信頼をテーマに、脳神経外科の立場から
南空知の地域医療の発展に貢献してまいります。
理事長 森本 繁文
医療法人 萌佑会
岩見沢脳神経外科
ホームページ <http://iwamizawanouge.com/>
〒068-0028 岩見沢市8条西19丁目8-6 (7条通り)
TEL 0126-20-1001
FAX 0126-20-1005
〒068-0028 岩見沢市8条西19丁目8-1
TEL 0126-20-2311
FAX 0126-20-2312
地域生活支援の
介護老人
保健施設 ゆあみーる
関連施設

岩見沢地区
ハイヤー協会
岩幌交通有限会社
TEL 23-6633
岩見沢小型ハイヤー株式会社
TEL 22-4500
日の出交通株式会社
TEL 25-2121

(株)向田自動車
代表取締役 向田 直人
岩見沢市大和2条9丁目7
TEL 22-4131
FAX 23-2657
■給油所
TEL 23-4353

謹んで新春の
お祝詞を
申し上げます
令和三年 元旦

岩見沢市町会連合会

監事	監事	監事	交通防犯部長	福祉部長	環境衛生部長	企画部長	総務部長	会 計	副 会 長	副 会 長	副 会 長	会 長
荒井 忠男	温井 元	佐藤 堅司	南 隆志	柴田 博之	吉田 享章	葛西 章	干場 美彦	岡田 忠彦	米内山 定雄	春木 芳則	尾崎 和男	千葉 修

株式会社 美さき

●本社／岩見沢市6条東10丁目21番地1
☎0126-22-8899

仕出し事業部
本店 岩見沢市6条東10丁目21番地1
本深川店 深川市4条2番8号
三笠店 三笠市多賀町18
苫小牧店 苫小牧市柏木町2丁目6番23号
☎0120-220-555

フィットネス事業部

コンビニフィットネス イオン発寒店
札幌市西区発寒8条12丁目1-1 イオン発寒店2F ☎011-206-8122
D-LAX.コンビニフィットネス 東光ストア平岡店
札幌市清田区平岡7条2丁目1-25 東光ストア平岡2F ☎011-398-8834
コンビニフィットネス ちとせモール店
千歳市勇舞8丁目1-1 ちとせモール2F ☎0123-21-8070
コンビニフィットネス 岩見沢店 指導業務受託
岩見沢市4条西3丁目1 であえーる岩見沢B1F ☎0126-35-4836

給食事業部

三笠市学校給食業務受託
三笠高等学校幾心寮（男子寮）調理業務受託

冠婚葬祭 あいプラングループ

感動葬儀

「絆 葬」

株式会社ライフネット

岩見沢 公益社

公益社 メモリアルホール 岩見沢市2条東17丁目
家族葬ホール めもりある 岩見沢市4条東14丁目

岩見沢公益社 検索

24時間受付
年中無休

☎0120-10-8780

事前相談・
事前見積承ります。

葬儀のプロとして
長年の実績と
ノウハウを活かした
葬祭式場
公益社 やわらぎ斎場
岩見沢西
岩見沢市9条西19丁目



施設概要

- 式場（120名様対応、80名様対応）
- 親族控室
（リビングダイニング、和室、キッチン、洗面室、トイレ、バスルーム）
- 安置室
- 多目的トイレ
- ゲストルーム
- WiFi対応
- 相談室
- 駐車場完備

表紙の言葉

一の沢水源池（三笠市萱野）

明治一七・一八年、岩見沢に開拓移民として入植した当時、幾春別川、利根別川などの河川沿いの住人は、その川水で生活していた。

良質な飲料水を確保するため、水道施設の建設に着手した。水量調査で一の沢溪流は流域面積が広く、流量も豊富で水質も良く、更に水源涵養林が国有地で、荒廃も少ないなどの有利な条件を備えていたので、ここに貯水池を築造することにしました。

明治四十年八月着手、同四一年十月に完成した。しかし昭和三二年、桂沢ダムの完成により、水道水としての役割を終える。その後は工業用水などに利用されている。

いま、水面に浮かぶ取水塔が、往時を忍ぶかのように、清閑な森の中にたたずんでいる。取水塔は岩見沢市の文化財に指定されている。

※現在は立入禁止となっております。

（写真・文 尾崎 和男）



編集後記

昨年は、新型コロナウイルス感染症の影響で、町会連合会活動も制約されておりましたが、皆様のご支援ご協力をいただき無事に「広報ちようれん」令和三年元旦号を発行することが出来ました。誠にありがとうございます。

令和三年の早い時期にコロナ禍が沈静化して、町会連合会活動が活発に行えることを願っております。